



Samstag, 09. September 2022
22. Helferfest an der Halle von Roland Roll, Kuhsteige 8 in Lendsiedel, Beginn: **16.30 Uhr**, mit Lammbratwürsten und Fleischkäse vom „Kirchberger Weidelamm“

Freitag, 23. September 2022
„Überraschung aus dem Nistkasten“, zusammen mit dem SDW „Streitwaldtreff“, der VHS und dem Forstamt, Treffpunkt: fabrik in Kirchberg, **16.00 bis 18.00 Uhr**

Dienstag, 04. Oktober 2022
Vortrag zum Baum des Jahres von Förster Jörg Brucklacher, **20.00 Uhr**, im Landhotel Kirchberg

Samstag, 29. Oktober 2022
Arbeitseinsatz am Breitloh/Entbuschen und Anlage eines Totholzhaufens, ab **14.00 Uhr**, anschließend Grillen für alle Helfer



Dienstag, 08. November 2022
Vortrag „Artenschutzpreis 21“ von Bruno Fischer, Vorstellung der Projekte, die 2021 umgesetzt wurden, **20.00 Uhr** im Landhotel Kirchberg

Freitag, 18. November 2022
„Erkennst du mich?“ - „Das Who-is-Who der Wintervögel“ für Kinder im Grundschulalter (max. 8 Teilnehmer), **15.00 Uhr**, Ort: Akazienweg 12 in Kirchberg, Anmeldung bis **11.11.** bei Bärbel Borchers
Telefon 07954 925428 oder
Email: barbara.borchers@web.de

FÜR KINDER

Sa. | So., 03. und 04. Dezember 2022
NABU- Glühmost- und Verkaufsstand auf dem Kirchberger Weihnachtsmarkt

Dienstag, 06. Dezember 2022
NABU-Adventsabend, Landhotel Kirchberg, **20.00 Uhr**

Ihre Kontakte zum NABU Kirchberg:

Bruno Fischer, Tel. 07954 8728
NABU-Kirchberg@t-online.de
Ulrich Hartlieb, Tel. 07954 548
nabu-kirchberg@gmx.de
www.nabu-kreis-sha.de/kirchberg

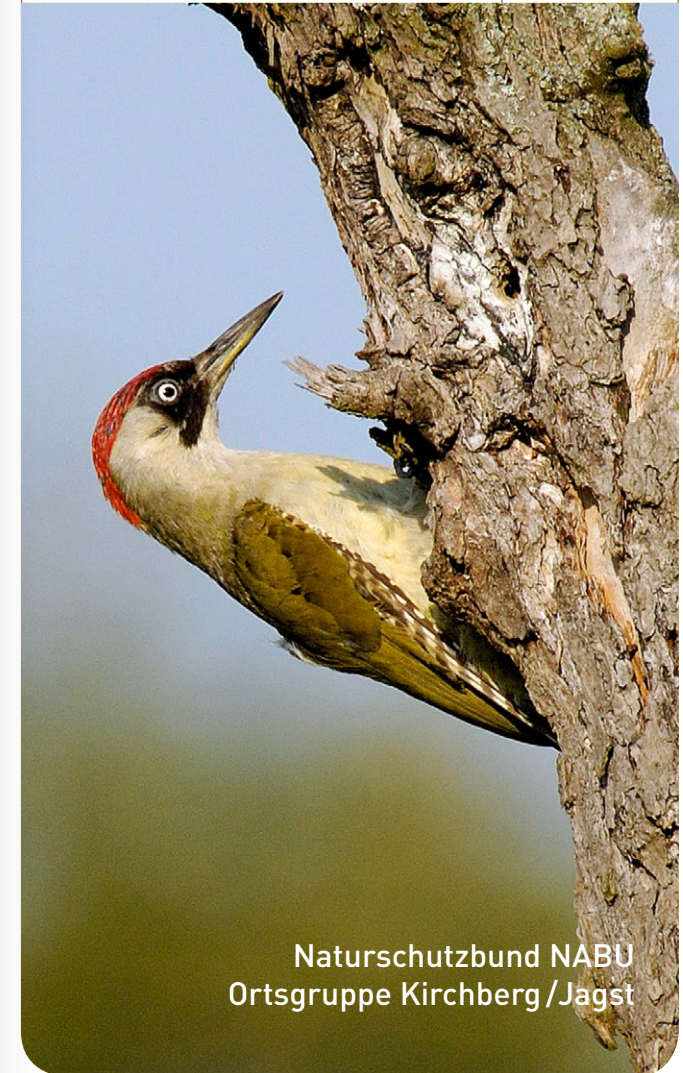



Samstag, 15. Januar 2022
Baumpflege auf der NABU-Streuobstwiese an der Kuhsteige, ab **10.00 Uhr**

Samstag, 29. Januar 2022
Baumpflege auf der NABU-Streuobstwiese an der Kuhsteige, Anlage eines **Totholzhauens**, ab **14.00 Uhr**

Dienstag, 01. Februar 2022
Vortrag „Auf Entdeckungsreise in Nord-Mazedonien“ 2. Teil von Dieter Bock, Landhotel Kirchberg, **19.00 Uhr**

Samstag, 19. Februar 2022
Obstbaumschnittkurs mit Roland Roll an der NABU Streuobstwiese am Sophienberg, ab **14.00 Uhr**

Samstag, 26. Februar 2022
35. Mostprämierung des NABU am Stadtfeiertag, **10.00 bis 12.00 Uhr**, Frankenplatz, Glühmost- und Bratwurststand des NABU



Dienstag, 01. März 2022
Bildervortrag von Ulrich Hartlieb zum Vogel des Jahres 2022, **20.00 Uhr**, Ort: Landhotel Kirchberg

Freitag, 18. März 2022
Müllsammelaktion zusammen mit dem SDW „Streitwaldtreff“, der VHS und der Gemeinde Gottes. Treffpunkt: fabrik in Kirchberg, **16.00 bis 18.00 Uhr**

Samstag, 19. März 2022
Anlage Pflanzbeet an der NABU Wiese Schindelwasen am Landhotel, **10.00 Uhr**

Osterferien: Schafschurtermin, genauer Termin wird noch bekannt gegeben

Dienstag, 05. April 2022
Baumpflanzaktion zum Baum des Jahres mit der Försterin Florentine Blessing, Treffpunkt: Frankenplatz, **18.00 Uhr**, anschließend Stammtisch im Landhotel Kirchberg

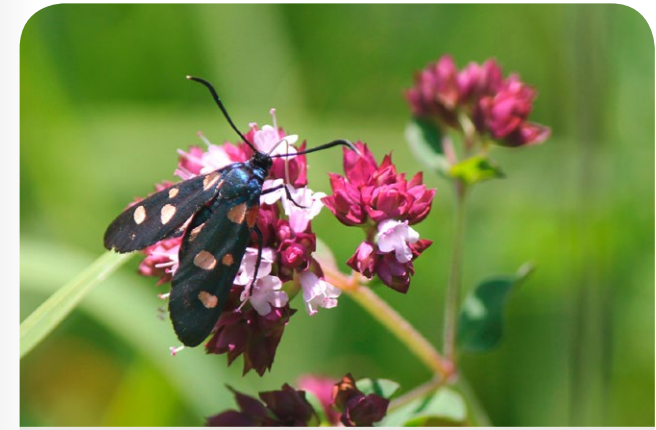

Dienstag, 03. Mai 2022
Vogelkundliche Führung zur Vorbereitung der „Stunde der Gartenvögel“, am Lendsiedler See, **18.00 Uhr**, mit Ulrich Hartlieb und Bärbel Borchers, anschließend Stammtisch im Landhotel Kirchberg

Do. | Fr., 26. und 27. Mai 2022
Exkursion an den Staffelsee (Uffing), Übernachtung in einer Pension, vogelkundliche Führung. **Anmeldung bis 01.02.2022** (erforderlich!) bei B. Fischer

Freitag, 24. Juni 2022
Jahreshauptversammlung, **19.00 Uhr**, bei Fam. Blumenstock in Kleinallmerspann, gemeinsames Essen (Rindfleischspieße, Beilagen, Salatbuffet, 13.50 EUR), ab **20.00 Uhr** Mitgliederversammlung. Anmeldung bis **16.06.2022** bei B. Fischer!

Dienstag, 05. Juli 2022
Pflanzenführung am Hohenaltenberg mit Dr. Eva Borchers, Treffpunkt **18.00 Uhr** am Parkplatz Kreuzstein, anschließend Stammtisch im Landhotel Kirchberg